

IPHAN

UNIDADE REGIONAL CURITIBA - URCUR

BENS MÓVEIS

Nº 103/2010

TERMO DE TRANSFERÊNCIA

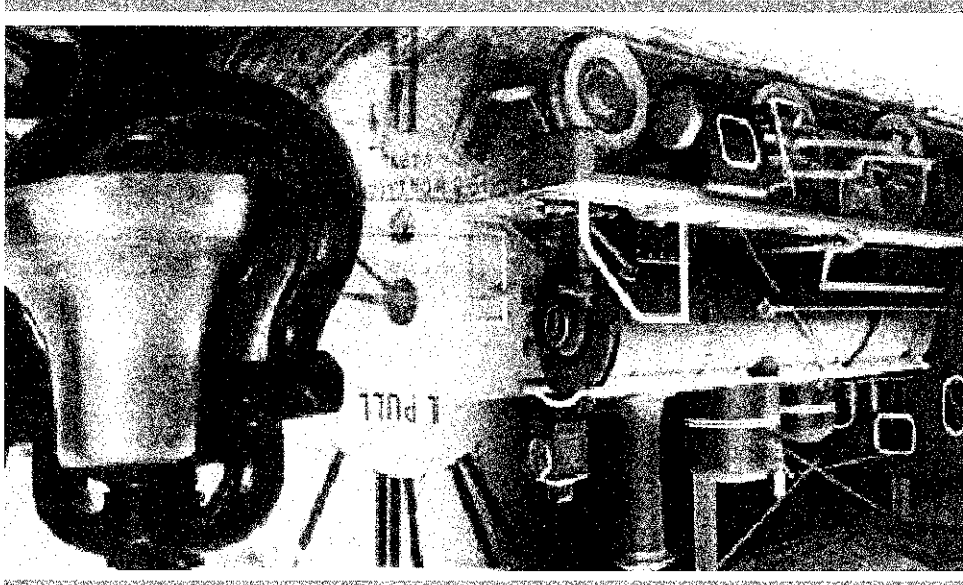

CÓPIA

Assessoria do Ministério do Planejamento, Orçamento e Gestão

Inventariedade da extinta Rede Ferroviária Federal S.A. - RFFSA

MINISTÉRIO DOS TRANSPORTES



**CONTÉUDO**

TERMO DE TRANSFERÊNCIA

PLANILHA RESUMO

- FICHAS DE INSPEÇÃO

- FICHAS TÉCNICAS



**MINISTÉRIO DOS TRANSPORTES**

Inventariante da extinta Rede Ferroviária Federal S.A. - RFFSA

**TERMO DE TRANSFERÊNCIA N.º 103/2010, DOS BENS MÓVEIS DE VALOR HISTÓRICO, ARTÍSTICO E CULTURAL, VINCULADOS À UNIDADE REGIONAL DE CURITIBA-PR, DA EXTINTA REDE FERROVIÁRIA FEDERAL S.A. - RFFSA, PARA O INSTITUTO DO PATRIMÔNIO HISTÓRICO E ARTÍSTICO NACIONAL - IPHAN, NA FORMA ABAIXO:**

**O INVENTARIANTE DA EXTINTA REDE FERROVIÁRIA FEDERAL S.A. - RFFSA, com fundamento no art. 9º, da Lei n.º 11.483/2007, de 31/05/2007, e tendo em vista o disposto no art. 5º, inciso IV, alínea "a" do Decreto n.º 6.018, de 22/01/2007, formaliza a transferência para o INSTITUTO DO PATRIMÔNIO HISTÓRICO E ARTÍSTICO NACIONAL - IPHAN, dos bens móveis de valor artístico, histórico e cultural, bem como da documentação e as demais informações relativas aos referidos bens, relacionadas em anexo, as quais fazem parte integrante do presente Termo, observadas as condições seguintes:**

**I - O INSTITUTO DO PATRIMÔNIO HISTÓRICO E ARTÍSTICO NACIONAL - IPHAN, assume a responsabilidade pela guarda e manutenção dos bens móveis históricos ora transferidos, discriminados em anexo, a partir da data da assinatura do presente Termo.**

**II - Cabe ao IPHAN administrar e exercer o controle dos bens vinculados ao Termo para a execução das atribuições de que trata o Art. 9º da Lei 11.483/07.**

Rio de Janeiro, de 2010.

**JOSE FRANCISCO DA SILVA CRUZ**  
Inventariante da extinta Rede Ferroviária Federal S/A

**LUIZ FERNANDO DE ALMEIDA**  
Presidente do IPHAN

# PLANILHA RESUMO



### PLANILHA RESUMO DE CONTROLE DE BENS HISTÓRICOS

FIGHA	DATA DA INSP.	UR	LOCAL	BEM	Nº PAT. / TOMBO	VALOR HIST. ARTIST. CULT.	TOMBA DO	OBS
1	12/11/09	URCUB	PÁTIO DA ESTAÇÃO FERROVIÁRIA DE ARAPOITI/PR	CARRO BAGAGEM EM AÇO CARBONO	BC 927178-3L	SIM	S/INF.	
2	12/11/09	URCUB	PÁTIO DA ESTAÇÃO FERROVIÁRIA DE ARAPOITI/PR	CARRO DE PASSAGEIROS EM AÇO CARBONO	QC 927994-6L	SIM	S/INF.	
3	12/11/09	URCUB	PÁTIO DA ESTAÇÃO FERROVIÁRIA DE ARAPOITI/PR	CARRO ADMINISTRAÇÃO EM AÇO CARBONO	AC 928391-9L	SIM	S/INF.	

# FICHAS DE INSPEÇÃO



**FICHA DE INSPEÇÃO - BENS MÓVEIS HISTÓRICOS**

Nº. 01

UNIDADE REGIONAL: CURITIBA  
 BEM MÓVEL: CARRO BAGAGEM EM AÇO CARBONO  
 LOCAL DA INSPEÇÃO: PÁTIO DA ESTAÇÃO FERROVIÁRIA DE ARTAPOTI/PR  
 TÉCNICOS DA INV/RFFSA: MAURO MELLO PIAZZETA  
 TÉCNICOS DO PHAN: LILIANE MONFARDINI FERNANDES DE LUCENA  
 DATA DA INSPEÇÃO: 12/11/2009  
 MAT:  
 SIAPÉ: 1536466

Nº. Patr./Tombo	BC 927178-3L	Bem Tombado:	<input type="checkbox"/> Bem Info. <input checked="" type="checkbox"/> Não <input type="checkbox"/> Sim
Tipo do Bem:	Material Rodante	Valor Hist / Artst. e Cult.:	<input checked="" type="checkbox"/> Sim <input type="checkbox"/> Não
Funcionamento:	Total <input type="checkbox"/> Parcial <input type="checkbox"/> Não funciona <input checked="" type="checkbox"/>	Estado Geral (aparência):	<input type="checkbox"/> Bom <input checked="" type="checkbox"/> Regular <input type="checkbox"/> Ruim
Ferramental:	Instalado no local de trabalho:	Bem em poder da Prefeitura Municipal de Artapoti/PR	<input type="checkbox"/> Sim <input checked="" type="checkbox"/> Não

Observações:  
 Bem em poder da Prefeitura Municipal de Artapoti/PR

FOTO:

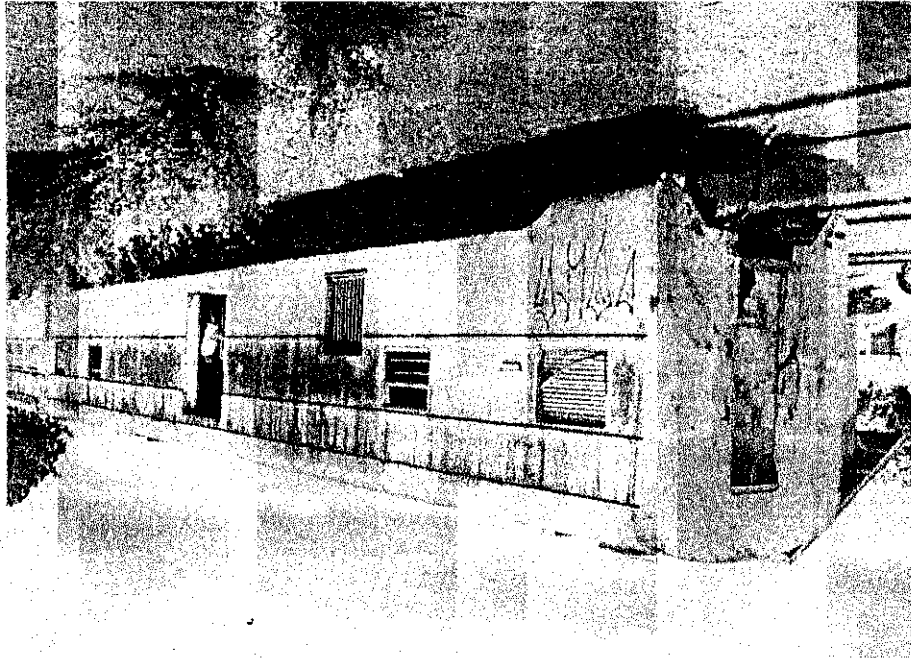

ASSINATURA DOS RESPONSÁVEIS:

INV / RFFSA

PHAN

FICHA DE INSPEÇÃO - BENS MÓVEIS HISTÓRICOS

Nº. 02

UNIDADE REGIONAL: CURITIBA  
 BEM MÓVEL: CARRO DE PASSAGEIRO EM AÇO CARBONO  
 LOCAL DA INSPEÇÃO: PATIO DA ESTAÇÃO FERROVIÁRIA E ARAPOIT/PR  
 TÉCNICOS DA INV/RFFSA: MAURO MELLO PIAZZETA  
 TÉCNICOS DO IPHAN: LILIANE MONFARDINI FERNANDES DE LUCENA  
 DATA DA INSPEÇÃO: 12/11/2009  
 MAT:  
 SIAPÉ: 1536466

Nº. Patr./Tombo	QC 927994-6L	Bem Tombado:	<input type="checkbox"/> Sim <input type="checkbox"/> Não <input checked="" type="checkbox"/> Sem Info.	Estado Geral (aparência):	<input type="checkbox"/> Bom <input checked="" type="checkbox"/> Regular <input type="checkbox"/> Ruim
Tipo do Bem:	Material Rodante	Valor Hist / Artist. e Cult.:	<input checked="" type="checkbox"/> Sim <input type="checkbox"/> Não	Funcionamento:	<input type="checkbox"/> Total <input type="checkbox"/> Parcial <input checked="" type="checkbox"/> Não funciona
Ferrental:	<input type="checkbox"/> Sim <input checked="" type="checkbox"/> Não	Instalado no local de trabalho:	<input type="checkbox"/> Sim <input checked="" type="checkbox"/> Não		

Observações: Bem em poder da Prefeitura Municipal de Arapoti/PR

FOTO:

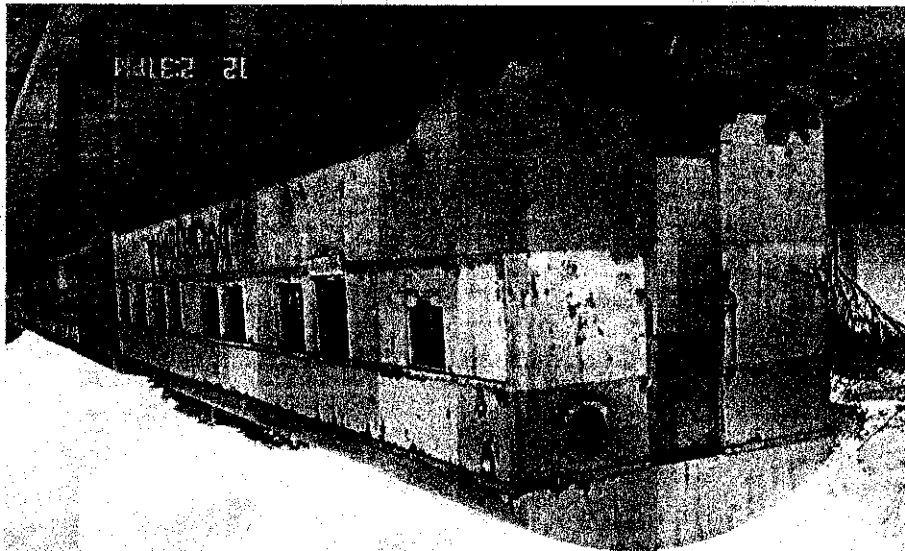

ASSINATURA DOS RESPONSÁVEIS:

INV / RFFSA

IPHAN





FICHA DE INSPEÇÃO - BENS MÓVEIS HISTÓRICOS

Nº: 02

UNIDADE REGIONAL: CURITIBA

BEM MÓVEL: CARRO DE PASSAGEIRO EM AÇO CARBONO

LOCAL DA INSPEÇÃO: PATIO DA ESTAÇÃO FERROVIÁRIA E ARAPOTI/PR

TÉCNICOS DA INV/RFFSA: MAURO MELLO PIAZZETA

TÉCNICOS DO IPHAN: LILIANE MONFARDINI FERNANDES DE LUCENA

SIAPF: 1536466

MAT:

DATA DA INSPEÇÃO: 12/11/2009

Nº. Patr./Tombo

QC 927994-6L

Bem Tombado:

Sim  Não  Sem Info.

Estado Geral (aparência):

Regular  Ruim

Tipo do Bem:

Valor Hist / Artst. e Cult.:  Sim  Não

Funcionamento:

Total  Parcial  Não funciona

Ferrental:

Sim  Não

Instalado no local de trabalho:

Sim  Não

Observações:

Bem em poder da Prefeitura Municipal de Arapoti/PR

FOTO:



ASSINATURA DOS RESPONSÁVEIS:

INV / RFFSA

IPHAN

FICHA DE INSPEÇÃO - BENS MÓVEIS HISTÓRICOS

Nº. 03

UNIDADE REGIONAL: CURITIBA  
 BEM MÓVEL: CARRO ADMINISTRAÇÃO EM AÇO CARBONO  
 LOCAL DA INSPEÇÃO: PÁTIO DA ESTAÇÃO FERROVIÁRIA E ARAPOIT/PR  
 TÉCNICOS DA INV/RFFSA: MAURO MELLO PIAZZETA  
 TÉCNICOS DO IPHAN: LILIANE MONFARDINI FERNANDES DE LUCENA  
 DATA DA INSPEÇÃO: 12/11/2009  
 MAT:  
 SIAPE: 1536466

Nº. Patr./Tombo AC 928391-9L	Bem Tombado: <input type="checkbox"/> Sim <input type="checkbox"/> Não <input checked="" type="checkbox"/> Sem Info.	Estado Geral (aparência): <input type="checkbox"/> Bom <input checked="" type="checkbox"/> Regular <input type="checkbox"/> Ruim
Tipo de Bem: Material Rodante	Valor Hist / Artst. e Cult.: <input checked="" type="checkbox"/> Sim <input type="checkbox"/> Não	Funcionamento: <input type="checkbox"/> Total <input type="checkbox"/> Parcial <input checked="" type="checkbox"/> Não funciona
Feramental:	<input type="checkbox"/> Sim <input checked="" type="checkbox"/> Não	Instalado no local de trabalho: <input type="checkbox"/> Sim <input checked="" type="checkbox"/> Não

Observações:  
 Bem em poder da Prefeitura Municipal de Arapoti/PR

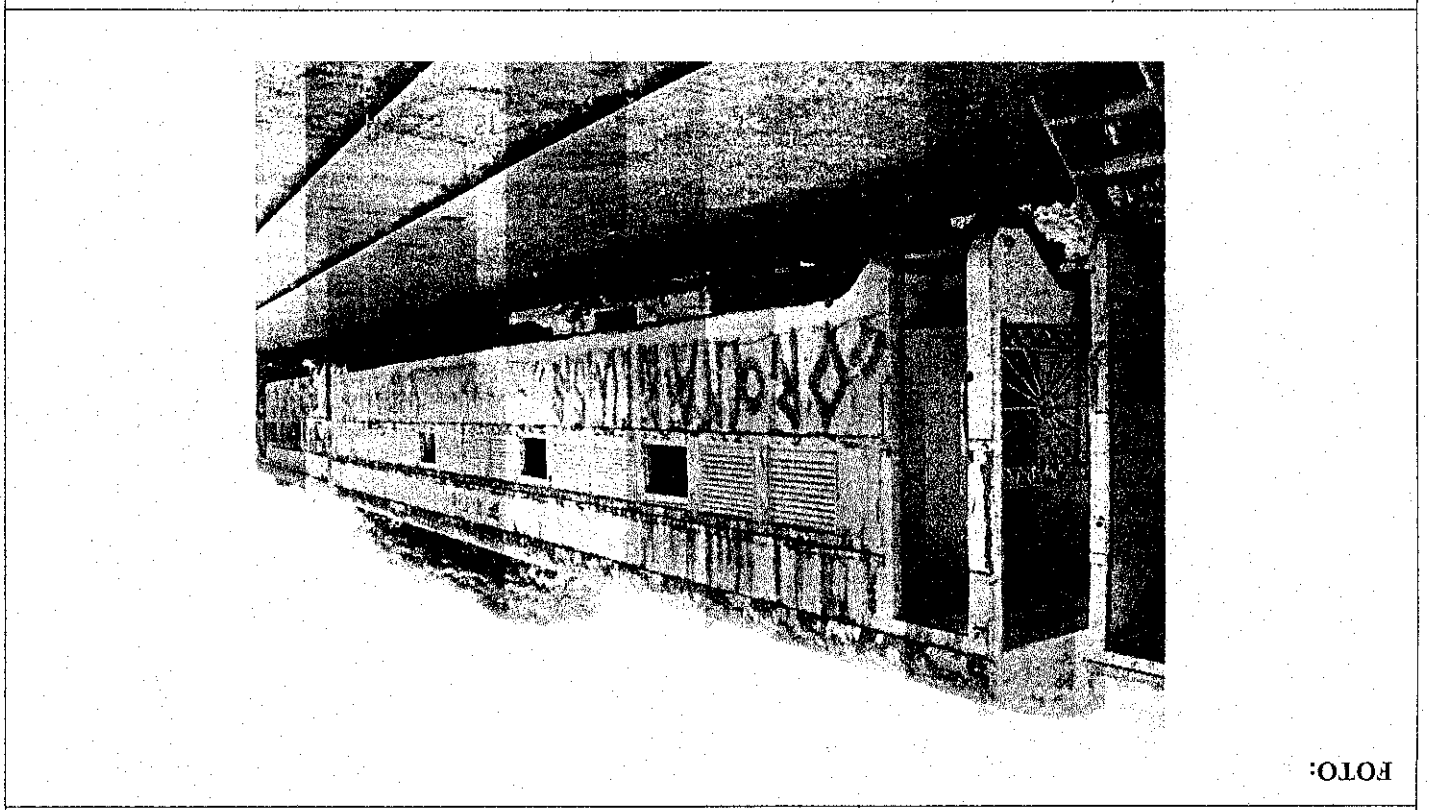

ASSINATURA DOS RESPONSÁVEIS:

INV / RFFSA  
 IPHAN

# FICHAS TÉCNICAS

## FICHA DE INSPEÇÃO - Carro de Passageiro

MINISTÉRIO DOS TRANSPORTES  
Inventariança da extinta Rede Ferroviária Federal S.A



Tipo do Carro: BC- Carro Bagagem em Aço Carbono Ano de Fabricação: 1958 Local da Inspeção: Pátio da Estação de Arapoti Técnicos da Inspeção:	IPHAN: Lilliane Montardini Fernandes de Lucena Antonio Roberto A. Moreira Julio Cesar Duarte
Bitola: 1,00 m Nº Patrimônio: 927178-3L Data da Inspeção: 12.11.2009	Mat.: SIAPÉ 2498623 Mat.: 90.005743-2 Mat.: SIAPÉ 1536466

Item a	Existe		Operante		Motivo da Inexistência ou não operacionalidade
	Sim	Não	Sim	Não	
1- Truques	X		X		
2- Rodas (triso, aro e calos)	X		X		Mancal de atrito
3- Cilindros de Freio	X		X		
4- Sapatas de Freio	X		X		
5- Timonaria de Freio	X		X		
6- Ajustador de Folga		X			
7- Válvula de Controle	X		X		
8- Reservatório de Ar	X		X		
9- Mangueiras de Freio	X		X		
10- Alternador acionado por Correia		X			
11- Conj. de Bateria		X			
12- Sist de Ar Condicionado			X		Não se aplica neste tipo de carro
13- Engates	X		X		
14- Freio Manual	X		X		
15- Caixa do Carro	X		X		Atacada por corrosão
16- Longarina (corrosão/empeno)	X		X		
17- Assaího	X		X		Madeira e Metalastic
18- Janelas/Vidros	X		X		
19- Escadas/Portas	X		X		
20- Mobiliário		X			
21- Sanitários			X		
22- Luminárias	X		X		
23- Revestimento Interno	X		X		
24- Chapa / Pintura	X		X		Atacada por corrosão

Vição administrado pela Prefeitura Local.

Assinatura dos responsáveis:

INV:

IPHAN:

Julio Cesar Duarte  
  
 Lilliane Montardini Fernandes de Lucena

# FICHA DE INSPEÇÃO - Carro de Passageiro

**MINISTÉRIO DOS TRANSPORTES**  
 Inventarização da extinta Rede Ferroviária Federal S.A.



Tipo do Carro:	QC-Carro Qualquer em Aço Carbono	Bitola:	1,00 m	Ano de Fabricação:	1928
Local da Inspeção:	Pátio da Estação de Arapotil	Nº Patrimônio:	927994-6L	Técnicos da INV:	Julio Cesar Duarte Antonio Roberto A. Moreira
IPHAN:	Liliane Montardini Fernandes de Lucena	Data da Inspeção:	12.11.2009	Mat.:	SIAPE 2498623
				Mat.:	90.005743-2
				Mat.:	SIAPE 1536466

Item a Verificar	Existe		Operante		Motivo da inexistência ou não operacionalidade Condições Gerais / Observações
	Sim	Não	Sim	Não	
1- Truques	X			X	
2- Rodas (frio, ar e calos)	X			X	
3- Cilindros de Freio	X			X	
4- Sapatas de Freio	X			X	
5- Timonaria de Freio	X			X	
6- Ajustador de Folga		X			
7- Válvula de Controle	X			X	
8- Reservatório de Ar	X			X	
9- Mangueiras de Freio	X			X	
10- Alternador acionado por Correia		X			
11- Conj. de Bateria		X			
12- Sist de Ar Condicionado		X			Não se aplica neste tipo de carro
13- Engates	X			X	
14- Freio Manual	X			X	
15- Caixa do Carro	X			X	Atacada por corrosão
16- Longarina (corrosão/empeno)	X			X	
17- Assaího	X			X	
18- Janelas/Vidros	X			X	Janelas de madeira bastante apodrecidas
19- Escadas/Portas	X			X	
20- Mobiliário		X			Carro adaptado com 3 dormitórios
21- Sanitários		X			
22- Luminárias		X			Com alimentação externa
23- Revestimento Interno	X			X	
24- Chapaça / Pintura	X			X	Atacada por corrosão

Assinatura dos responsáveis:

INV: *João Guilherme*

IPHAN: *Antônio Roberto A. Moreira*

**MINISTÉRIO DOS TRANSPORTES**  
**Inventarização da extinta Rede Ferroviária Federal S.A.**

**FICHA DE INSPEÇÃO - Carro de Passageiro**

Tipo do Carro:	AC- Carro administração em Aço Carbono	Bitola:	1,00 m
Ano de Fabricação:	1958	Nº Patrimônio:	928391-9L
Local da Inspeção:	Pátio da Estação de Arapoti	Data da Inspeção:	12.11.2009
Técnicos da INV.:	Julio Cesar Duarte Antonio Roberto A. Moreira	Mat.: SIAPE 2498623	Mat.: SIAPE 1536466
IPHAN:	Liliane Montardini Fernandes de Lucena	Mat.: 90.005743-2	Mat.: 928391-9L

Item a Verificar	Existe		Operante		Motivo da Inexistência ou não operacionalidade
	Sim	Não	Sim	Não	
1- Truques	X		X		
2- Rodas (triso,aro e calos)	X		X		Mancal de rolamento
3- Cilindros de Freio	X		X		
4- Sapatas de Freio	X		X		
5- Timoneria de Freio	X		X		
6- Ajustador de Folga		X			
7- Válvula de Controle	X		X		
8- Reservatório de Ar	X		X		
9- Mangueiras de Freio	X		X		
10- Alternador acionado por Correia		X			
11- Conj. de Bateria		X			
12- Sist de Ar Condicionado		X			Não se aplica neste tipo de carro
13- Engates	X		X		
14- Freio Manual	X		X		
15- Caixa do Carro	X		X		Atacada por corrosão
16- Longarina (corrosão/empeno)	X		X		
17- Assaího	X		X		
18- Janelas/Vidros	X		X		De alumínio com vidros e de guilhotina
19- Escadas/Portas	X		X		
20- Mobiliário		X			
21- Sanitários		X			
22- Luminárias	X		X		
23- Revestimento Interno	X		X		
24- Chaparia / Pintura	X		X		Atacada por corrosão

Carro imobilizado no Pátio da Estação, servindo de apoio a comunidade de Arapoti com aulas de pintura administrado pela Prefeitura local.

Assinatura dos responsáveis:

INV: *[Assinatura]*

IPHAN: *[Assinatura]*

