

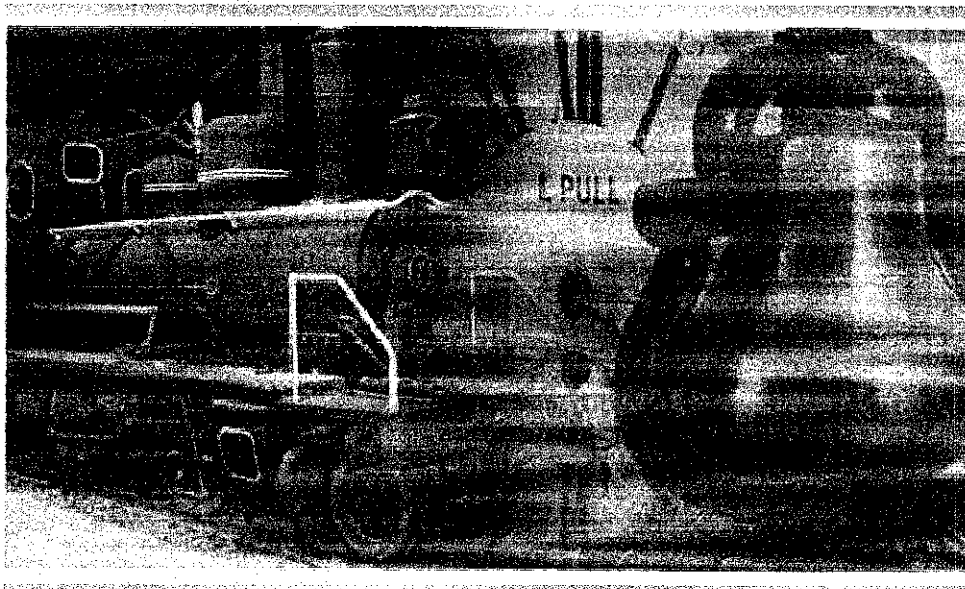

MINISTÉRIO DOS TRANSPORTES

Inventariança da Extinta Rede Ferroviária Federal S.A. - RFFSA

Assessoria do Ministério do Planejamento, Orçamento e Gestão



TERMO DE TRANSFERÊNCIA

Nº 223/2011

Handwritten signature

BEM MOVEL - LIVRO DE ATAS

UNIDADE REGIONAL DE CURITIBA

URCUB

IPHAN

CONTEÚDO

TERMO DE TRANSFERÊNCIA

OFÍCIO Nº 583/2011 IPHAN - PR

PLANILHA RESUMO

FICHA DE INSPEÇÃO DO BEM



MINISTÉRIO DOS TRANSPORTES
Inventariança da Extinta Rede Ferroviária Federal S. A. – RFFSA

**TERMO DE TRANSFERÊNCIA N.º 223/2011,
DO BEM MÓVEL DE VALOR HISTÓRICO,
ARTÍSTICO E CULTURAL, VINCULADO A
UNIDADE REGIONAL DE CURITIBA-PR, DA
EXTINTA REDE FERROVIÁRIA FEDERAL S.A.
– RFFSA, PARA O INSTITUTO DO
PATRIMÔNIO HISTÓRICO E ARTÍSTICO
NACIONAL - IPHAN, NA FORMA ABAIXO:**

O INVENTARIANTE DA EXTINTA REDE FERROVIÁRIA FEDERAL S.A. – RFFSA, com fundamento no art. 9º, da Lei n.º 11.483/2007, de 31/05/2007, e tendo em vista o disposto no art. 5º, inciso IV, alínea “a” do Decreto n.º 6.018, de 22/01/2007, neste ato, formaliza a transferência para o **INSTITUTO DO PATRIMÔNIO HISTÓRICO E ARTÍSTICO NACIONAL - IPHAN**, do bem móvel de valor artístico, histórico e cultural, bem como da documentação e as demais informações relativas ao referido bem relacionadas em anexo, as quais fazem parte integrante do presente Termo, observadas as condições seguintes:

I – O INSTITUTO DO PATRIMÔNIO HISTÓRICO E ARTÍSTICO NACIONAL - IPHAN, assume a responsabilidade pela guarda e manutenção do bem móvel de valor artístico, histórico e cultural, ora transferido, discriminado em anexo, a partir da data da assinatura do presente Termo.

II – Cabe ao IPHAN administrar e exercer o controle do bem vinculado ao Termo para a execução das atribuições de que trata o Art. 9º da Lei 11.483/07.

Rio de Janeiro, de de 2011.

JOSÉ FRANCISCO DA SILVA CRUZ
Inventariante da extinta Rede Ferroviária Federal S/A

LUIZ FERNANDO DE ALMEIDA
Presidente do IPHAN

OFÍCIO Nº 583/2011 IPHAN - PR

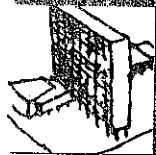

IPHAN

INSTITUTO DO
PATRIMÔNIO
HISTÓRICO E
ARTÍSTICO
NACIONAL

Ofício nº 583/2011 – Iphan/PR.

Curitiba, 17 de novembro de 2011.

Da: Superintendência do IPHAN no Paraná.
Para: Mauro Mello Piazzetta.
Chefe da Unidade de Inventariança da Extinta RFFSA em Curitiba.
Assunto: Ficha de Inspeção - Livro de Atas e Visitas da Escola Profissional Ferroviária Cel. Durival de Britto.

Prezado senhor,

Em referência ao Ofício nº 1.040/URCUB/INV/RFFSA/2011, que solicita impressão da ficha de inventário de Livro de Atas e Visitas da Escola Profissional Ferroviária Cel. Durival de Britto, sirvo-me do presente para devolver três (03) vias do formulário de identificação desse material.

Outrossim, aproveito a oportunidade para solicitar vossas providências no sentido de transferir essa documentação da memória ferroviária ao Iphan, atendendo assim ao Art. 9º da Lei nº 11.483, de 31 de maio de 2007, que dispõe sobre a responsabilidade institucional do Iphan em relação aos “bens móveis e imóveis de valor histórico, artístico e cultural, oriundos da extinta RFFSA”.

Atenciosamente,

INVENTARIANÇA DA EXTINTA RFFSA URCUB	
POR	<i>Roberto Nascimento</i>
DATA	<i>17/11/2011 16:00 Hrs.</i>
Ass:	<i>[Assinatura]</i>

[Assinatura]
José La Pastina Filho
Superintendente Estadual

PLANILHA RESUMO



Nº. 01

FICHA DE INSPEÇÃO - BENS HISTÓRICOS

UNIDADE REGIONAL: CURITIBA
BEM MÓVEL: LIVRO DE ATAS E VISITAS DA ESCOLA PROFISSIONAL FERROVIÁRIA CORONEL DURIVAL DE BRITTO
CONVENIENTE: SEM CONVÊNIO
 LOCAL DA INSPEÇÃO: INV RFFSA - SEDE DA URCUB - CURITIBA/PR
 28.10.2011
 TÉCNICOS DA INV/RFFSA: ENG. SOLANGE DE SOUZA BREDOW
 TÉCNICO DO IPHAN: HIST. JULIANO MARTINS DOBERSTEIN
 DATA DE INSPEÇÃO:
 MAT SIAPE 1721075
 MAT SIAPE 1535202

Nº. Pat./Tombo s/nº	Bem Tombado: <input type="checkbox"/> Sim <input checked="" type="checkbox"/> Não <input type="checkbox"/> Sem Info.	Estado Geral (aparência): <input checked="" type="checkbox"/> Bom <input checked="" type="checkbox"/> Regular <input type="checkbox"/> Ruim
Tipo do Bem: Acervo documental	Valor Hist / Artist. e Cult.: <input checked="" type="checkbox"/> Sim <input type="checkbox"/> Não	Funcionamento: <input checked="" type="checkbox"/> Total <input type="checkbox"/> Parcial <input type="checkbox"/> Não funciona
Ferramental: <input type="checkbox"/> Sim <input checked="" type="checkbox"/> Não	Instalado no local de trabalho: <input checked="" type="checkbox"/> Sim <input type="checkbox"/> Não	

Observações:

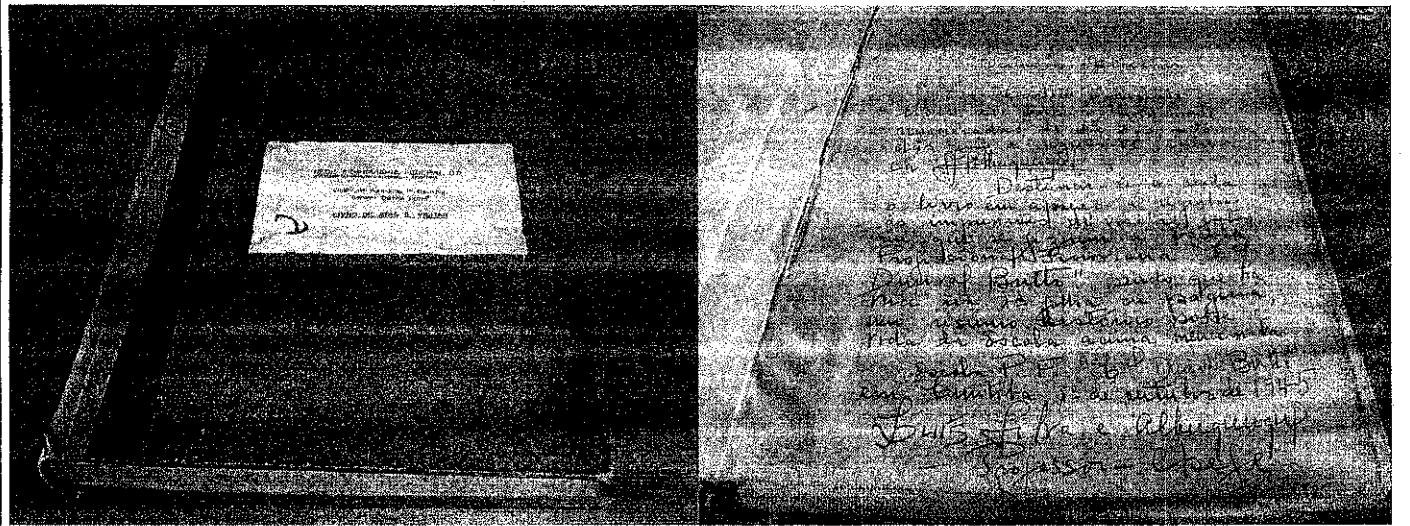

ASSINATURA DOS RESPONSÁVEIS:

 _____ INV/RFFSA Solange de Souza Bredow CREA 6758-D/PR Mat. 50046832-X	 _____ IPHAN PR Juliano Martins Doberstein Técnico I - SIAPE 1535202 IPHAN/PR
---	---

FI01LAV