

MINISTÉRIO DOS TRANSPORTES

Inventariança da Extinta Rede Ferroviária Federal S.A. - RFFSA

Assessoria do Ministério do Planejamento, Orçamento e Gestão

3202041-0

CÓPIA

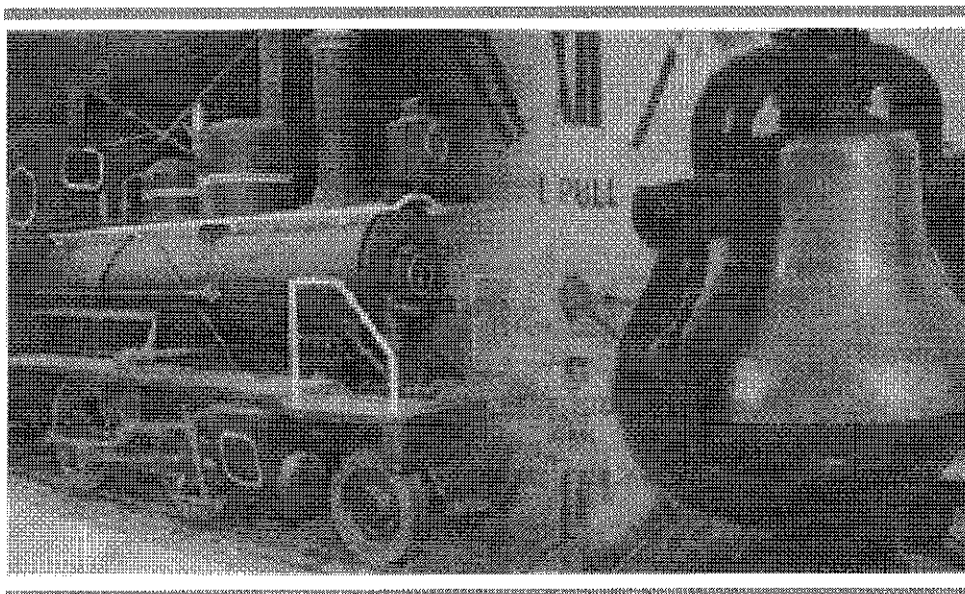

3202041-0
A inventário

TERMO DE TRANSFERÊNCIA

Nº 254/2012

BENS MÓVEIS e

IMÓVEL

PREFEITURA MUNICIPAL DE MARECHAL FLORIANO - MG

UNIDADE REGIONAL DE CAMPOS - URCAM

IPHAN

CONTEÚDO

TERMO DE TRANSFERÊNCIA

PLANILHA RESUMO

FICHAS DE INSPEÇÃO DOS BENS



MINISTÉRIO DOS TRANSPORTES
Inventariança da Extinta Rede Ferroviária Federal S. A. – RFFSA

TERMO DE TRANSFERÊNCIA N.º 254/2012, DOS BENS MÓVEIS E IMÓVEL, DE VALOR HISTÓRICO, ARTÍSTICO E CULTURAL, VINCULADOS A UNIDADE REGIONAL DE CAMPOS-RJ, DA EXTINTA REDE FERROVIÁRIA FEDERAL S.A. – RFFSA, PARA O INSTITUTO DO PATRIMÔNIO HISTÓRICO E ARTÍSTICO NACIONAL - IPHAN, NA FORMA ABAIXO:

O INVENTARIANTE DA EXTINTA REDE FERROVIÁRIA FEDERAL S.A. – RFFSA, com fundamento no art. 9º, da Lei n.º 11.483/2007, de 31/05/2007, e tendo em vista o disposto no art. 5º, inciso IV, alínea “a” do Decreto n.º 6.018, de 22/01/2007, neste ato, formaliza a transferência para o **INSTITUTO DO PATRIMÔNIO HISTÓRICO E ARTÍSTICO NACIONAL - IPHAN**, dos bens móveis e imóvel, de valor artístico, histórico e cultural, bem como da documentação e as demais informações relativas aos referidos bens relacionadas em anexo, as quais fazem parte integrante do presente Termo, observadas as condições seguintes:

I – O INSTITUTO DO PATRIMÔNIO HISTÓRICO E ARTÍSTICO NACIONAL - IPHAN, assume a responsabilidade pela guarda e manutenção dos bens móveis e imóvel de valor artístico, histórico e cultural, ora transferidos, discriminados em anexo, a partir da data da assinatura do presente Termo.

II – Cabe ao IPHAN administrar e exercer o controle dos bens vinculados ao Termo para a execução das atribuições de que trata o Art. 9º da Lei 11.483/07.

Rio de Janeiro, de de 2012.

JOSÉ FRANCISCO DA SILVA CRUZ
Inventariante da Extinta Rede Ferroviária Federal S/A

LUIZ FERNANDO DE ALMEIDA
Presidente do IPHAN

PLANILHA RESUMO



PLANILHA RESUMO DE CONTROLE DE BENS HISTÓRICOS

FICHA	DATA DA INSP	UR	LOCAL	BEM	Nº PAT./ TOMBO/REF.	VALOR HIST. ARTIST. CULT.	TOMBEADO	OBS
01	11/11/2011	URCAM	ESTAÇÃO DE MARECHAL FLORIANO	COMUDADOR DE TELÉGRAFO	S/N	SIM	S/INF	BEM NÃO CONVENIADO, EM PODER DA PREFEITURA.
02	11/11/2011	URCAM	ESTAÇÃO DE MARECHAL FLORIANO	MÁQUINA DE ESCREVER REMINGTON	S/N	SIM	S/INF	BEM NÃO CONVENIADO, EM PODER DA PREFEITURA.
03	11/11/2011	URCAM	ESTAÇÃO DE MARECHAL FLORIANO	TELEFONE DE ESTAÇÃO	S/N	SIM	S/INF	BEM NÃO CONVENIADO, EM PODER DA PREFEITURA.
04	12/11/2011	URCAM	MUNICÍPIO DE MARECHAL FLORIANO	PRÉDIO DA ESTAÇÃO FERROVIÁRIA DE MARECHAL FLORIANO	S/N	SIM	S/INF	BEM NÃO CONVENIADO, EM PODER DA PREFEITURA.

FICHAS DE INSPEÇÃO DOS BENS



FICHA DE INSPEÇÃO – BENS MÓVEIS HISTÓRICOS

Nº. 1

UNIDADE REGIONAL: CAMPOS

Bem Móvel: COMUDADOR DE TELÉGRAFO

LOCAL DA INSPEÇÃO: ESTAÇÃO FERROVIÁRIA DE MARECHAL FLORIANO

DATA DA INSPEÇÃO: 10/11/2011

TÉCNICOS DA INV/RFFSA: EZEDEQUIAS ALVES DA SILVA

Mat: 09.002.013-8

TÉCNICOS DO IPHAN:

MAT:

Nº.Patr./Tombo/Ref S/N	Bem Tombado: <input type="checkbox"/> Sim <input type="checkbox"/> Não <input checked="" type="checkbox"/> Sem Info.	Estado Geral (aparência): <input type="checkbox"/> Bom <input checked="" type="checkbox"/> Regular <input type="checkbox"/> Ruim
Tipo do Bem: MÓVEL	Valor Hist / Artíst. e Cult.: <input checked="" type="checkbox"/> Sim <input type="checkbox"/> Não	Funcionamento: <input type="checkbox"/> Total <input type="checkbox"/> Parcial <input checked="" type="checkbox"/> Não funciona
Ferramental: <input type="checkbox"/> Sim <input checked="" type="checkbox"/> Não	Instalado no local de trabalho: <input type="checkbox"/> Sim <input checked="" type="checkbox"/> Não	

Observações:

BEM NÃO CONVENIADO, EM PODER DA PREFEITURA DE MARECHAL FLORIANO -ES

FOTOS:

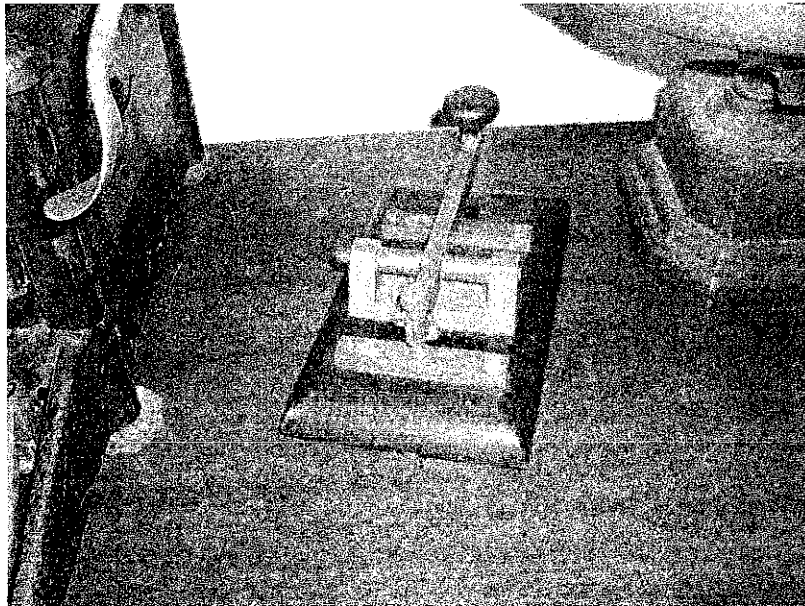

ASSINATURA DOS RESPONSÁVEIS:

Ezequias Alves da Silva
 INV / RFFSA
 Ezequias Alves da Silva
 MAT.: 09.002.013-8
 INV. DA EXT. R.F.F.S.A

Elisson de Almeida Soares
 Eng.º Elisson de Almeida Soares
 Mat. 23/075580-1
 RFFSA

IPHAN



FICHA DE INSPEÇÃO - BENS MÓVEIS HISTÓRICOS

Nº. 2

UNIDADE REGIONAL: CAMPOS

Bem Móvel: MÁQUINA DE ESCREVER REMINGTON

LOCAL DA INSPEÇÃO: ESTAÇÃO FERROVIÁRIA DE MARECHAL FLORIANO

DATA DA INSPEÇÃO: 10/11/2011

TÉCNICOS DA INV/RFFSA: EZEDEQUIAS ALVES DA SILVA

Mat: 09.002.013-8

TÉCNICOS DO IPHAN:

MAT:

Nº.Patr./Tombo/Ref S/N	Bem Tombado: <input type="checkbox"/> Sim <input type="checkbox"/> Não <input checked="" type="checkbox"/> Sem Info.	Estado Geral (aparência): <input type="checkbox"/> Bom <input type="checkbox"/> Regular <input checked="" type="checkbox"/> Ruim
Tipo do Bem: MÓVEL	Valor Hist / Artíst. e Cult.: <input checked="" type="checkbox"/> Sim <input type="checkbox"/> Não	Funcionamento: <input type="checkbox"/> Total <input type="checkbox"/> Parcial <input checked="" type="checkbox"/> Não funciona
Ferramental: <input type="checkbox"/> Sim <input checked="" type="checkbox"/> Não	Instalado no local de trabalho: <input type="checkbox"/> Sim <input checked="" type="checkbox"/> Não	

Observações:
BEM NÃO CONVENIADO, EM PODER DA PREFEITURA DE MARECHAL FLORIANO - ES

FOTOS:



ASSINATURA DOS RESPONSÁVEIS:

INV. / RFFSA
 Ezequias Alves da Silva
 MAT.: 09.002.013-8
 INV. DA EXT. R.F.F.S.A.

Eng. Emerson de Almeida Soares.
 Mat. 23/075580-1
 RFFSA

IPHAN



FICHA DE INSPEÇÃO – BENS MÓVEIS HISTÓRICOS

Nº. 3

UNIDADE REGIONAL: CAMPOS

Bem Móvel: TELEFONE DE ESTAÇÃO

LOCAL DA INSPEÇÃO: ESTAÇÃO FERROVIÁRIA DE MARECHAL FLORIANO

DATA DA INSPEÇÃO: 10/11/2011

TÉCNICOS DA INV/RFFSA: EZEDEQUIAS ALVES DA SILVA

Mat: 09.002.013-8

TÉCNICOS DO IPHAN:

MAT:

Nº.Patr./Tombo/Ref S/N	Bem Tombado: <input type="checkbox"/> Sim <input type="checkbox"/> Não <input checked="" type="checkbox"/> Sem Info.	Estado Geral (aparência): <input type="checkbox"/> Bom <input type="checkbox"/> Regular <input checked="" type="checkbox"/> Ruim
Tipo do Bem: MÓVEL	Valor Hist / Artíst. e Cult.: <input checked="" type="checkbox"/> Sim <input type="checkbox"/> Não	Funcionamento: <input type="checkbox"/> Total <input type="checkbox"/> Parcial <input checked="" type="checkbox"/> Não funciona
Ferramental: <input type="checkbox"/> Sim <input checked="" type="checkbox"/> Não	Instalado no local de trabalho: <input type="checkbox"/> Sim <input checked="" type="checkbox"/> Não	

Observações:
 BEM NÃO CONVENIADO, EM PODER DA PREFEITURA DE MARECHAL FLORIANO - ES

FOTOS:

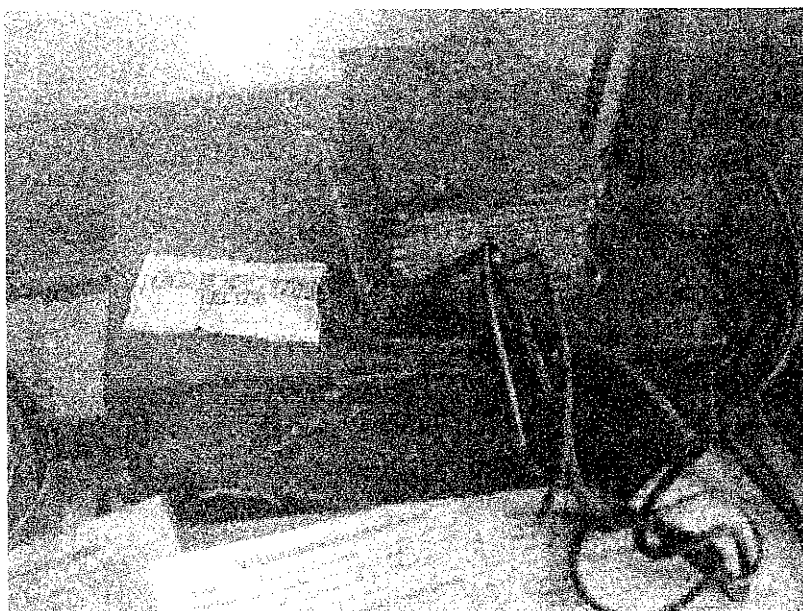

ASSINATURA DOS RESPONSÁVEIS:

[Signature]
 INV / RFFSA
 Ezequias Alves da Silva
 MAT.: 09/002.013-8
 INV. DA EXT. R.F.F.S.A

[Signature]
 Eng.º Etersson de Almeida Soares
 Mat. 23/075580-1
 RFFSA

 IPHAN



FICHA DE INSPEÇÃO - BENS HISTÓRICOS CONVENIADOS

UNIDADE REGIONAL: CAMPOS-RJ

CONVENENTE: PREFEITURA MUNICIPAL DE MARECHAL FLORIANO - ES

LOCAL DA INSPEÇÃO: ESTAÇÃO DE MARECHAL FLORINO

DATA DA INSPEÇÃO: 10/11/2011

TÉCNICOS DA INV/RFFSA: EZEDEQUIAS ALVES DA SILVA

Mat: 09.002.013-8

TÉCNICOS DO IPHAN:

MAT:

Nº. do Contrato: Sem convênio - Bem em poder da Prefeitura

Validade do Convênio

Em vigor Vencido Indeterminado

Tipo do Bem (s):

Mat. Rod. Móvel Imóvel

Estado Geral do (s) Bem (s):

Bom Regular Ruim

Bem (s) em conformidade com o anexo:

Sim Não Outros

Bem (s) em exposição:

Sim Não

OBS: No Imóvel funciona o Centro de Cultura do Município
 NBP: 3202041

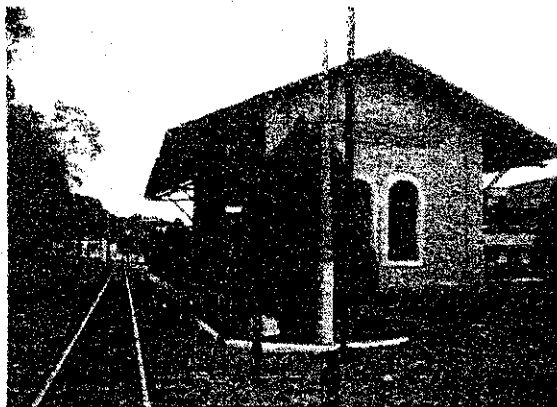

ASSINATURA DOS RESPONSÁVEIS:

INV / RFFSA
 Ezequias Alves da Silva
 MAT.: 09/002.013-8
 INV. DA EST. R.F.F.S.A.

IPHAN
 Eng.º Emerson de Almeida Soares
 MAT.: 23/075530-1
 RFFSA



Bens

MINISTÉRIO DOS TRANSPORTES

Inventariança da Extinta Rede Ferroviária Federal S.A. – RFFSA
Praça Procópio Ferreira, 86 sala 1110 – Centro – Rio de Janeiro – RJ – CEP 20221-901
Telefone: (21) 2291-2185 / Fax: (21) 2233-7446 – e-mail: comunicacao@rffsa.gov.br

OFÍCIO Nº 713/INV/RFFSA/2012

Rio de Janeiro, 26 de Julho de 2012.

A Sua Senhoria o Senhor

ANDREY ROSENTHAL SCHLEE

Diretor do Departamento do Patrimônio Material e Fiscalização do IPHAN

Instituto do Patrimônio Histórico e Artístico Nacional

SBN – Quadra 2 – Ed. Central Brasília, 3º andar

CEP 70040-904 – Brasília – DF

Assunto: **Termos de Transferência.**

Senhor Diretor,

1. Encaminhamos, em anexo, 03 volumes dos Termos de Transferência relacionados abaixo:

- Termo de Transferência n.º 252/2012, relativo aos bens móveis, vinculados à Unidade Regional de Juiz de Fora – URJUF, localizados na sede desta Unidade;
- Termo de Transferência n.º 253/2012, relativo aos bens móveis, vinculados à Administração Geral – AG - RJ, localizados na sala 1040 (Bens Históricos) do Edifício Sede;
- Termo de Transferência n.º 254/2012, relativo aos bens móveis e imóvel, que se encontram em poder da Prefeitura Municipal de Marechal Floriano/MG, vinculados à Unidade Regional de Campos - URCAM;

2. Assim solicitamos colher a assinatura do Sr. Presidente do IPHAN e posterior devolução à Inventariança da RFFSA.

Atenciosamente,

JOSÉ FRANCISCO DA SILVA CRUZ
Inventariante da Extinta-Rede Ferroviária Federal S/A