

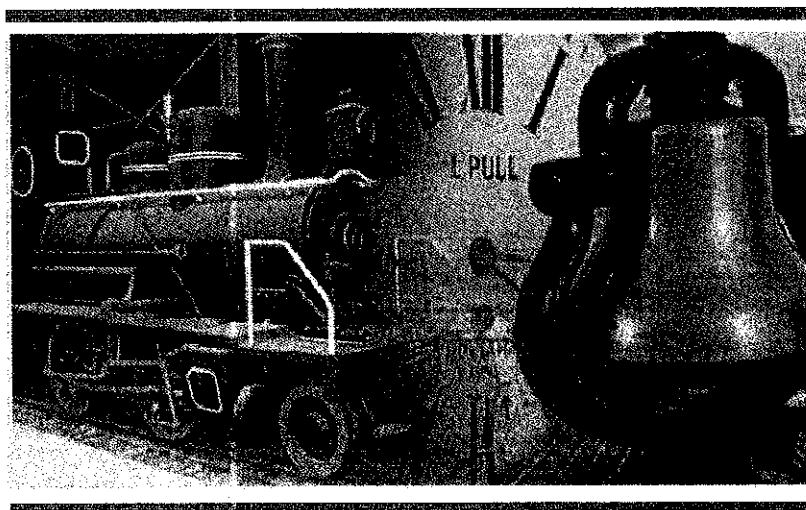

MINISTÉRIO DOS TRANSPORTES
Inventariança da extinta Rede Ferroviária Federal S.A. - RFFSA
Assessoria do Ministério do Planejamento, Orçamento e Gestão



TERMO DE TRANSFERÊNCIA

Nº 322/2013

MATERIAL RODANTE

PREFEITURA MUNICIPAL DE UNIÃO DA VITÓRIA

UNIDADE REGIONAL DE CURITIBA - URCUB

IPHAN

CONTEÚDO

TERMO DE TRANSFERÊNCIA

OFÍCIO Nº 470/URCUB/INV/RFFSA/2012

OFÍCIO Nº 318/2013 – IPHAN/PR

PLANILHA RESUMO

FOTOS E FICHAS DE INSPEÇÃO



MINISTÉRIO DOS TRANSPORTES
Inventariança da Extinta Rede Ferroviária Federal S. A. – RFFSA

**TERMO DE TRANSFERÊNCIA N.º 322/2013,
REFERENTE AOS BENS MÓVEIS DE VALOR
HISTÓRICO, ARTÍSTICO E CULTURAL,
VINCULADOS À UNIDADE REGIONAL DE
CURITIBA - URCUB, DA EXTINTA REDE
FERROVIÁRIA FEDERAL S.A. – RFFSA, PARA
O INSTITUTO DO PATRIMÔNIO HISTÓRICO E
ARTÍSTICO NACIONAL - IPHAN, NA FORMA
ABAIXO:**

**O INVENTARIANTE DA EXTINTA REDE FERROVIÁRIA
FEDERAL S.A. – RFFSA**, com fundamento no art. 9º, da Lei n.º 11.483/2007, de
31/05/2007, e tendo em vista o disposto no art. 5º, inciso IV, alínea “a” do Decreto
n.º 6.018, de 22/01/2007, neste ato, formaliza a transferência para o **INSTITUTO DO
PATRIMÔNIO HISTÓRICO E ARTÍSTICO NACIONAL - IPHAN**, dos bens móveis de
valor artístico, histórico e cultural, bem como da documentação e as demais
informações relativas aos referidos bens, conforme listagem anexa, as quais fazem
parte integrante do presente Termo, observadas as condições seguintes:

**I – O INSTITUTO DO PATRIMÔNIO HISTÓRICO E ARTÍSTICO
NACIONAL - IPHAN**, assume a responsabilidade pela guarda e manutenção dos
bens móveis de valor artístico, histórico e cultural, ora transferido, a partir da data da
assinatura do presente Termo.

II – Cabe ao IPHAN administrar e exercer o controle dos bens
vinculados ao Termo para a execução das atribuições de que trata o Art. 9º da Lei
11.483/07.

Rio de Janeiro, de de

CARLOS ALBERTO BORGES TEIXEIRA
Inventariante da Extinta RFFSA

JUREMA DE SOUZA MACHADO
Presidente do IPHAN

OFÍCIO Nº 470/URCUB/INV/RFFSA/2012

OFÍCIO Nº 318/2013 – IPHAN/PR



MINISTÉRIO DOS TRANSPORTES
INVENTARIANÇA DA EXTINTA REDE FERROVIÁRIA FEDERAL S.A. – RFFSA
R. Ubaldino do Amaral, 321 – Alto da Glória – Curitiba – PR – CEP 80.060-195
Telefone: (41) 3323-2413 / Fax: (41) 3323-7968 – e-mail: ercub@rffsa.gov.br

Ofício nº 470/URCUB/INV/RFFSA/2012

Curitiba, 31 de agosto de 2012.

Para

Sr. JOSÉ LA PASTINA FILHO
Superintendente Estadual - IPHAN/PR
Rua José de Alencar, 1808 - Juvevê
80040-070 Curitiba - PR

**Assunto: Carros Passageiros, vagão e locomotiva 310 em União da Vitória
Ponte Eng. Machado da Costa em União da Vitória**

Senhor Superintendente,

1. Encaminhamos em anexo 01 ficha de inspeção da locomotiva 310, conveniada (porém o comodato não foi localizado), 02 fichas de inspeção de carros de passageiros e 01 ficha de inspeção do vagão FNB 629425-1L, estacionados junto ao pátio da antiga estação de União da Vitória, bens sem convênio, de uso da Prefeitura Municipal de União da Vitória.
2. Outrossim, também encaminhamos 01 ficha de inspeção da ponte Eng. Machado da Costa, cuja cópia do convênio anexamos, para as suas providências de assinatura.
2. Pedimos mais uma vez, seus préstimos para um breve retorno, tendo em vista os prazos da Inventariança.

Atenciosamente,



MAURO MELLOPIAZZETTA

Chefe da Unidade de Inventariança da extinta RFFSA em Curitiba

Anexo: 05 fichas acima citadas em 03 vias cada

Cópias do conv. 01/ERCUB/99 de 12.06.1999 e pág. 179 do proc. 105.274

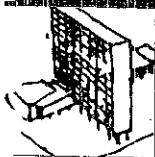
SSB/ssb



IPHAN

INSTITUTO DO
PATRIMÔNIO
HISTÓRICO E
ARTÍSTICO
NACIONAL

Ofício nº 318/2013 – Iphan/PR

Curitiba, 14 de junho de 2013.

Da: Superintendência do IPHAN no Paraná.

Para: Mauro Mello Piazzetta.

Chefe da Unidade de Inventariança da Extinta RFFSA em Curitiba.

Assunto: União da Vitória - Ponte, Carro Passageiros, Vagão e Locomotiva 310.

Prezado senhor,

Em referência ao vosso Ofício nº 470/URCUB/INV/RFFSA/2012, que solicita manifestação de interesse na transferência institucional de cinco (05) bens ferroviários localizados em União da Vitória, sirvo-me do presente para devolver as três (03) vias assinadas de ficha de inspeção da Locomotiva 310, de dois (02) carros de passageiros e da Ponte Eng. Machado da Costa. Em função do precário estado de conservação/preservação do vagão FNB 629425-1L, e de não haver uma singularidade excepcional na sua vinculação com a memória ferroviária brasileira, devolvemos as suas três (03) vias das fichas de inspeção, declarando que não há interesse na transferência institucional do bem.

Atenciosamente,

José La Pastina Filho
Superintendente Estadual

INVENTARIANÇA DA EXTINTA	
RFFSA URCUB	
POR	ROBERTO MASCIMENHO
DATA	17/06/2013 14:45 hrs.
Ass.	[Assinatura]

jud

PLANILHA RESUMO



MINISTÉRIO DOS TRANSPORTES
Inventariança da Extnha Rede Ferroviária Federal S. A. - RFFSA
Comissão de Bens Históricos - Portaria 14

**RESUMO DE CONTROLE DE BENS HISTÓRICOS - PREFEITURA MUNICIPAL DE UNIÃO DA VITÓRIA/PR - MATERIAL RODANTE
NÃO CONVENIADO**

FICHA	DATA DA INSCRIÇÃO	UR	LOCAL	BEM	Nº PAT./ TOMBO	VALOR HIST. ARTIST. CULT.	TOMBADO
01	18/06/12	URCUB	PATIO EST. FER. UNIAO DA VITÓRIA - PR	CARRO PASSAGEIRO 1ª CLASSE PP29	PP29	SIM	NÃO
02	18/06/12	URCUB	PATIO EST. FER. UNIAO DA VITÓRIA - PR	CARRO PASSAGEIRO 2ª CLASSE	FNB629251-8L	SIM	NÃO

Curitiba, 19.06.2013

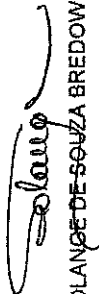

SOLANGE DE SOUZA BREDOW

CREA 6758-D

Solange de Souza Bredow
CREA 6758-D/PR
SIAPE 1721075

FOTOS E FICHAS DE INSPEÇÃO

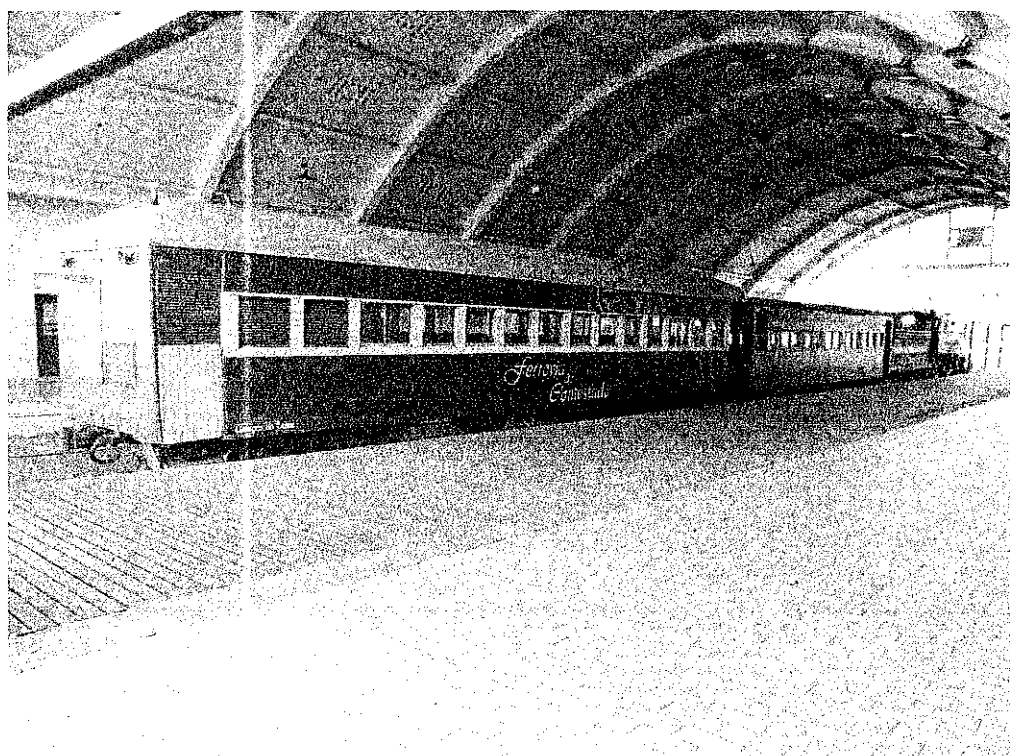
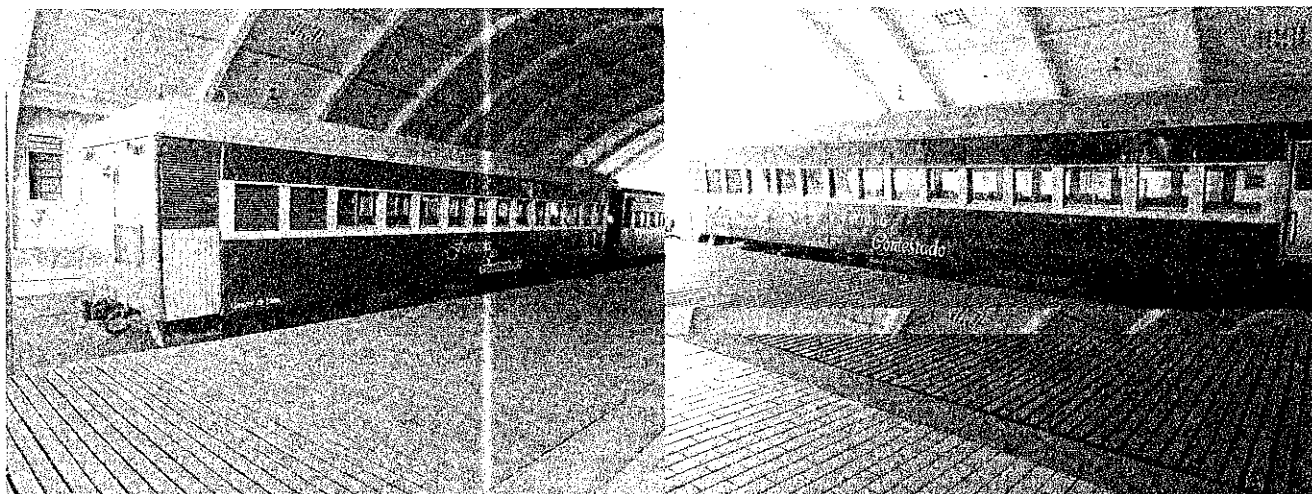
FERROVIA DO CONTESTADO – AMIGOS DO TREM - UNIÃO DA VITÓRIA/PR



Carro Passageiro 1ª Classe PP 29

União da Vitória, 18.06.2012

Eng. Solange de Souza Bredow

Solange de Souza Bredow
CREA 6758-D/PR
SIAPE 1721075

FERROVIA DO CONTESTADO – AMIGOS DO TREM - UNIÃO DA VITÓRIA/PR

Carro Passageiro 2ª Classe transformado (antigo FNB 629251-8L)

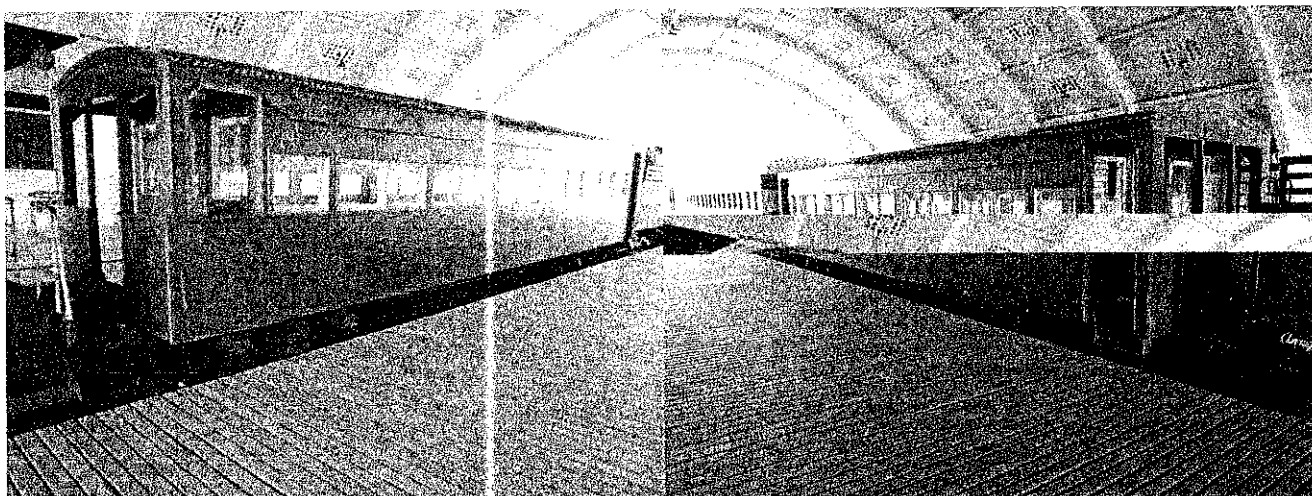

Carro Passageiro 2ª Classe transformado (antigo FNB 629251-8L)

União da Vitória, 18.06.2012

Eng. Solange de Souza Bredow

Solange de Souza Bredow
CREA 6758-D/PR
SIAPE 1721075



MINISTÉRIO DOS TRANSPORTES
Inventariança da extinta Rede Ferroviária Federal S.A
URCUB - UNIDADE REGIONAL DE CURITIBA

FICHA DE INSPEÇÃO - Carro de Passageiro

02

Tipo do Carro: Passageiro 2ª classe (antigo FNB Bitola: Métrica
 Ano de Fabricação: 629251-8L) Nº.Patrimônio FNB 629251-8L
 Local da Inspeção: antiga est.de União da Vitória/PR Data da Inspeção: 18.06.2012
 Técnicos da INV.: Eng. Solange de Souza Bredow Mat.: 1721075
Jefferson Luiz do Carmo Mat.: 1720952
 IPHAN PR _____ Mat.: _____

Item a Verificar	Existe		Operante		Motivo da Inexistência ou não operacionalidade Condições Gerais / Observações
	Sim	Não	Sim	Não	
1- Truques	X		X		carro em operação na Ferrovia do Contestado - Amigos do Trem
2- Rodas (friso,aro e calos)	X		X		
3- Cilindros de Freio	X		X		
4- Sapatas de Freio	X		X		
5- Timoneria de Freio	X		X		
6- Ajustador de Folga	X		X		
7- Válvula de Controle	X		X		
8- Reservatório de Ar	X		X		
9- Mangueiras de Freio	X		X		
10- Alternador acionado por Correia	X		X		
11- Conj. de Bateria	X		X		
12- Sist de Ar Condicionado		X		X	
13- Engates	X		X		
14- Freio Manual	X		X		
15- Caixa do Carro	X		X		
16- Longarina (corrosão/empeno)	X		X		
17- Assoalho	X		X		
18- Janelas /Vidros	X		X		
19- Escadas/Portas	X		X		
20- Mobiliário	X		X		
21- Sanitários	X		X		
22- Luminárias	X		X		
23- Revestimento Interno	X		X		
24- Chaparia / Pintura	X		X		

Assinatura dos responsáveis:

INV:

Solange de Souza Bredow
 (CREA 6758-D/PR
 SIAPE 1721075

Jefferson Luiz do Carmo
 Inv. da RFFSA em Curitiba
 SIAPE 1720952

IPHAN PR:

Juliano Martins Doberstein
 Técnico I - SIAPE 1535202
 IPHAN/PR